TRIXIE

*Ergänzungsfuttermittel für Katzen (Snack) | Complementary pet food for cats (snack) | Aliment complémentaire pour chats (snack) | Alimento complementare per gatti (snack) | Aanvullend diervoeder voor katten (snack) | Kompletteringsfoder för katter (snack) | Tilskudsfoder til katte (snack) | Alimento complementario para gatos (snack)

**Einzelfuttermittel für Katzen | Feed material for cats | Matière première pour aliments pour chats | Alimento semplice per gatti | Voedermiddelen voor katten | Foderråvaror för katter | Fodermiddel til katte | Materia prima para alimento para gatos

1) Fish Chicken Sticks® [1)]

Mit Hühnchen und Fisch | With chicken and fish | Au poulet et poisson | Di pollo e pesce | Met kip en vis | Med kyckling och fisk | Med kylling og fisk | Con pollo y pescado

3 × 8 g

Zusammensetzung: Fisch (35 %), Hühnerfleisch (30 %), pflanzliche Eiweißextrakte, Kartoffelstärke, Weizenmehl, Sorbitol, pflanzliche Nebenerzeugnisse, Mineralstoffe

Composition: fish (35 %), chicken meat (30 %), vegetable protein extracts, potato starch, wheat flour, sorbitol, derivatives of vegetable origin, minerals

Composition : poisson (35 %), viande de poulet (30 %), extraits de protéines végétales, fécule de pommes de terre, farine de blé, sorbitol, sous-produits d'origine végétale, minéraux

Composizione: pesce (35 %), carne di pollo (30 %), estratti di proteine vegetali, amido di patata, farina di grano, sorbitolo, sottoprodotti di origine vegetale, minerali

Samenstelling: vis (35 %), kippenvlees (30 %), plantaardige eiwitextracten, aardappelzetmeel, tarwebloem, sorbitol, plantaardige bijproducten, mineralen

Sammensætning: fisk (35 %), kyklingekød (30 %), vegetabilskt proteinextrakt, potatisstärkelse, vetemjöl, sorbitol, vegetabiliska biprodukter, mineraler

Sammensætning: fisk (35 %), kylling(kød) (30 %), vegetabilsk protein ekstrakt, kartoffelstivelse, hvedemel, sorbitol, vegetabilske biprodukter, mineraler

Composición: pescado (35 %), carne de pollo (30 %), extractos de proteína vegetal, fécula de patata, harina de trigo, sorbitol, subproductos de origen vegetal, minerales

Analytische Bestandteile | Analytical constituents | Constituants analytiques | Componenti analitici | Analytische bestanddelen | Analytiska beståndsdelar | Analytiske bestandeler | Componentes analíticos:

Protein | Protein | Protéine | Proteina | Eiwit | Råprotein | Protein | Proteína	22,0 %
Fettgehalt | Fat content | Teneur en matières grasses | Tenore di materia grassa | Vetgehalte | Råfett | Fedtindhold | Contenido de grasa	9,0 %
Rohasche | Crude ash | Cendres brutes | Ceneri grezze | Ruwe as | Råaska | Råaske | Ceniza bruta	3,0 %
Rohfaser | Crude fibre | Cellulose brute | Fibra grezza | Ruwe celstof | Fibrer | Råfiber | Fibra bruta	2,5 %
Feuchtegehalt | Moisture content | Teneur en eau | Tenore di umidità | Vochtgehalte | Vattenhalten | Vandindhold | Humedad	24,0 %

2) Fish Duck Stripes® [1)]

Mit Ente und Fisch | With duck and fish | Au canard et poisson | Di anatra e pesce | Met eend en vis | Med anka och fisk | Med and og fisk | Con pato y pescado

2 × 8 g

Zusammensetzung: Ente (60 %), Fisch (20 %), pflanzliche Eiweißextrakte, Kartoffelstärke, pflanzliche Nebenerzeugnisse, Sorbitol, Mineralstoffe

Composition: duck (60 %), fish (20 %), vegetable protein extracts, potato starch, derivatives of vegetable origin, sorbitol, minerals

Composition : canard (60 %), poisson (20 %), extraits de protéines végétales, fécule de pommes de terre, sous-produits d'origine végétale, sorbitol, minéraux

Composizione: anatra (60 %), pesce (20 %), estratti di proteine vegetali, amido di patata, sotto-prodotti di origine vegetale, sorbitolo, minerali

Samenstelling: eend (60 %), vis (20 %), plantaardige eiwitextracten, aardappelzetmeel, plantaardige bijproducten, sorbitol, mineralen

Sammansättning: anka (60 %), fisk (20 %), vegetabilskt proteinextrakt, potatisstärkelse, vegetabiliska biprodukter, sorbitol, mineraler

Sammensætning: and (60 %), fisk (20 %), vegetabilsk protein ekstrakt, kartoffelstivelse, vegetabilske biprodukter, sorbitol, mineraler

Composición: pato (60 %), pescado (20 %), extractos de proteína vegetal, fécula de patata, subproductos de origen vegetal, sorbitol, minerales

Analytische Bestandteile | Analytical constituents | Constituants analytiques | Componenti analitici | Analytische bestanddelen | Analytiska beståndsdelar | Analytiske bestandeler | Componentes analíticos:

Protein | Protein | Protéine | Proteina | Eiwit | Råprotein | Protein | Proteína	36,0 %
Fettgehalt | Fat content | Teneur en matières grasses | Tenore di materia grassa | Vetgehalte | Råfett | Fedtindhold | Contenido de grasa	6,0 %
Rohasche | Crude ash | Cendres brutes | Ceneri grezze | Ruwe as | Råaska | Råaske | Ceniza bruta	4,0 %
Rohfaser | Crude fibre | Cellulose brute | Fibra grezza | Ruwe celstof | Fibrer | Råfiber | Fibra bruta	2,5 %
Feuchtegehalt | Moisture content | Teneur en eau | Tenore di umidità | Vochtgehalte | Vattenhalten | Vandindhold | Humedad	25,0 %

3) Fish Chicken Stripes® [1)]

Mit Hühnchen und Fisch | With chicken and fish | Au poulet et poisson | Di pollo e pesce | Met kip en vis | Med kyckling och fisk | Med kylling og fisk | Con pollo y pescado

2 × 8 g

Zusammensetzung: Hühnerfleisch (50 %), Fisch (30 %), pflanzliche Eiweißextrakte, pflanzliche Nebenerzeugnisse, Kartoffelstärke, Sorbitol, Mineralstoffe

Composition: chicken meat (50 %), fish (30 %), vegetable protein extracts, derivatives of vegetable origin, potato starch, sorbitol, minerals

Composition : viande de poulet (50 %), poisson (30 %), extraits de protéines végétales, sous-produits d'origine végétale, fécule de pommes de terre, sorbitol, minéraux

Composizione: carne di pollo (50 %), pesce (30 %), estratti di proteine vegetali, sottoprodotti di origine vegetale, amido di patata, sorbitolo, minerali

Samenstelling: kippenvlees (50 %), vis (30 %), plantaardige eiwitextracten, plantaardige bijproducten, aardappelzetmeel, sorbitol, mineralen

Sammansättning: kycklingkött (50 %), fisk (30 %), vegetabilskt proteinextrakt, vegetabiliska biprodukter, potatisstärkelse, sorbitol, mineraler

Sammensætning: kylling(kød) (50 %), fisk (30 %), vegetabilsk protein ekstrakt, vegetabilske biprodukter, kartoffelstivelse, sorbitol, mineraler

Composición: carne de pollo (50 %), pescado (30 %), extractos de proteína vegetal, subproductos de origen vegetal, fécula de patata, sorbitol, minerales

Analytische Bestandteile | Analytical constituents | Constituants analytiques | Componenti analitici | Analytische bestanddelen | Analytiska beståndsdelar | Analytiske bestandeler | Componentes analíticos:

Protein | Protein | Protéine | Proteina | Eiwit | Råprotein | Protein | Proteína	38,0 %
Fettgehalt | Fat content | Teneur en matières grasses | Tenore di materia grassa | Vetgehalte | Råfett | Fedtindhold | Contenido de grasa	6,0 %
Rohasche | Crude ash | Cendres brutes | Ceneri grezze | Ruwe as | Råaska | Råaske | Ceniza bruta	4,0 %
Rohfaser | Crude fibre | Cellulose brute | Fibra grezza | Ruwe celstof | Fibrer | Råfiber | Fibra bruta	2,5 %
Feuchtegehalt | Moisture content | Teneur en eau | Tenore di umidità | Vochtgehalte | Vattenhalten | Vandindhold | Humedad	25,0 %

4) Fish Chicken Cups® [1)]

Mit Hühnchen und Lachs | With chicken and salmon | Au poulet et saumon | Con pollo e salmone | Met kip en zalm | Med kyckling och lax | Med kylling og laks | Con pollo y salmón

2 × 25 g

Zusammensetzung: Huhn (50 %), Lachs (10 %), Kartoffelstärke

Composition: chicken (50 %), salmon (10 %), potato starch

Composition : poulet (50 %), saumon (10 %), fécule de pommes de terre

Composizione: pollo (50 %), salmone (10 %), amido di patata

Samenstelling: kip (50 %), zalm (10 %), aardappelzetmeel

Sammansättning: kyckling (50 %), lax (10 %), potatisstärkelse

Sammensætning: kylling (50 %), laks (10 %), kartoffelstivelse

Composición: pollo (50 %), salmón (10 %), fécula de patata

Analytische Bestandteile | Analytical constituents | Constituants analytiques | Componenti analitici | Analytische bestanddelen | Analytiska beståndsdelar | Analytiske bestandeler | Componentes analíticos:

Protein | Protein | Protéine | Proteina | Eiwit | Råprotein | Protein | Proteína	8,0 %
Fettgehalt | Fat content | Teneur en matières grasses | Tenore di materia grassa | Vetgehalte | Råfett | Fedtindhold | Contenido de grasa	1,5 %
Rohasche | Crude ash | Cendres brutes | Ceneri grezze | Ruwe as | Råaska | Råaske | Ceniza bruta	1,0 %
Rohfaser | Crude fibre | Cellulose brute | Fibra grezza | Ruwe celstof | Fibrer | Råfiber | Fibra bruta	1,0 %
Feuchtegehalt | Moisture content | Teneur en eau | Tenore di umidità | Vochtgehalte | Vattenhalten | Vandindhold | Humedad	85,0 %

5) Fish Beef Cubes® [1)]

Mit Rind und Fisch | With beef and fish | Au bœuf et poisson | Di manzo e pesce | Met rundvlees en vis | Med kött och fisk | Med oksekød og fisk | Con vaca y pescado

3 × 8 g

Zusammensetzung: Rindfleisch (40 %), Fisch (39 %), Weizenmehl, Kartoffelstärke, pflanzliche Nebenerzeugnisse, Mineralstoffe

Composition: beef (40 %), fish (39 %), wheat flour, potato starch, derivatives of vegetable origin, minerals

Composition : viande de bœuf (40 %), poisson (39 %), farine de blé, fécule de pommes de terre, sous-produits d'origine végétale, minéraux

Composizione: carne di manzo (40 %), pesce (39 %), farina di grano, amido di patata, sottoprodotti di origine vegetale, minerali

Samenstelling: rundvlees (40 %), vis (39 %), tarwebloem, aardappelzetmeel, plantaardige bijproducten, mineralen

Sammansättning: oxkött (40 %), fisk (39 %), vetemjöl, potatisstärkelse, vegetabiliska biprodukter, mineraler

Sammensætning: oksekød (40 %), fisk (39 %), hvedemel, kartoffelstivelse, vegetabilske biprodukter, mineraler

Composición: carne de vaca (40 %), pescado (39 %), harina de trigo, fécula de patata, subproductos de origen vegetal, minerales

Analytische Bestandteile | Analytical constituents | Constituants analytiques | Componenti analitici | Analytische bestanddelen | Analytiska beståndsdelar | Analytiske bestandeler | Componentes analíticos:

Protein | Protein | Protéine | Proteina | Eiwit | Råprotein | Protein | Proteína	30,0 %
Fettgehalt | Fat content | Teneur en matières grasses | Tenore di materia grassa | Vetgehalte | Råfett | Fedtindhold | Contenido de grasa	5,0 %
Rohasche | Crude ash | Cendres brutes | Ceneri grezze | Ruwe as | Råaska | Råaske | Ceniza bruta	4,0 %
Rohfaser | Crude fibre | Cellulose brute | Fibra grezza | Ruwe celstof | Fibrer | Råfiber | Fibra bruta	1,0 %
Feuchtegehalt | Moisture content | Teneur en eau | Tenore di umidità | Vochtgehalte | Vattenhalten | Vandindhold | Humedad	24,0 %

6) Salmon Cakes® [1)]

Mit Lachs und Käse | With salmon and cheese | Au saumon et fromage | Con salmone e formaggio | Met zalm en kaas | Med lax och ost | Med laks og ost | Con salmon y queso

3 × 8 g

Zusammensetzung: Lachs (60 %), Käse (30 %), pflanzliche Nebenerzeugnisse, Kartoffelstärke, pflanzliche Eiweißextrakte, Mineralstoffe

Composition: salmon (60 %), cheese (30 %), derivatives of vegetable origin, potato starch, vegetable protein extracts, minerals

Composition : saumon (60 %), fromage (30 %), sous-produits d'origine végétale, fécule de pommes de terre, extraits de protéines végétales, minéraux

Composizione: salmone (60 %), formaggio (30 %), sottoprodotti di origine vegetale, amido di patata, estratti di proteine vegetali, minerali

Samenstelling: zalm (60 %), kaas (30 %), plantaardige bijproducten, aardappelzetmeel, plantaardige eiwitextracten, mineralen

Sammansättning: lax (60 %), ost (30 %), vegetabiliska biprodukter, potatisstärkelse, vegetabiliskt proteinextrakt, mineraler

Sammensætning: laks (60 %), ost (30 %), vegetabilske biprodukter, kartoffelstivelse, vegetabilsk protein ekstrakt, mineraler

Composición: salmón (60 %), queso (30 %), subproductos de origen vegetal, fécula de patata, extractos de proteína vegetal, minerales

Analytische Bestandteile | Analytical constituents | Constituants analytiques | Componenti analitici | Analytische bestanddelen | Analytiska beståndsdelar | Analytiske bestandeler | Componentes analíticos:

Protein | Protein | Protéine | Proteina | Eiwit | Råprotein | Protein | Proteína	20,0 %
Fettgehalt | Fat content | Teneur en matières grasses | Tenore di materia grassa | Vetgehalte | Råfett | Fedtindhold | Contenido de grasa	8,0 %
Rohasche | Crude ash | Cendres brutes | Ceneri grezze | Ruwe as | Råaska | Råaske | Ceniza bruta	3,0 %
Rohfaser | Crude fibre | Cellulose brute | Fibra grezza | Ruwe celstof | Fibrer | Råfiber | Fibra bruta	2,0 %
Feuchtegehalt | Moisture content | Teneur en eau | Tenore di umidità | Vochtgehalte | Vattenhalten | Vandindhold | Humedad	45,0 %

7) Mini Hearts® [1)]

Mit Hühnchen und Fisch | With chicken and fish | Au poulet et poisson | Di pollo e pesce | Met kip en vis | Med kyckling och fisk | Med kylling og fisk | Con pollo y pescado

3 × 8 g

Zusammensetzung: Hühnerfleisch (31 %), Fisch (28 %), pflanzliche Eiweißextrakte, Kartoffelstärke, Reismehl, Sorbitol, pflanzliche Nebenerzeugnisse, Mineralstoffe

Composition: chicken meat (31 %), fish (28 %), vegetable protein extracts, potato starch, rice flour, sorbitol, derivatives of vegetable origin, minerals

Composition : viande de poulet (31 %), poisson (28 %), extraits de protéines végétales, fécule de pommes de terre, farine de riz, sorbitol, sous-produits d'origine végétale, minéraux

Composizione: carne di pollo (31 %), pesce (28 %), estratti di proteine vegetali, amido di patata, farina di riso, sorbitolo, sottoprodotti di origine vegetale, minerali

Samenstelling: kippenvlees (31 %), vis (28 %), plantaardige eiwitextracten, aardappelzetmeel, rijstbloem, sorbitol, plantaardige bijproducten, mineralen

Sammansättning: kycklingkött (31 %), fisk (28 %), vegetabiliskt proteinextrakt, potatisstärkelse, rismjöl, sorbitol, vegetabiliska biprodukter, mineraler

Sammensætning: kylling(kød) (31 %), fisk (28 %), vegetabilsk protein ekstrakt, kartoffelstivelse, rismel, sorbitol, vegetabilske biprodukter, mineraler

Composición: carne de pollo (31 %), pescado (28 %), extractos de proteína vegetal, fécula de patata, harina de arroz, sorbitol, subproductos de origen vegetal, minerales

Analytische Bestandteile | Analytical constituents | Constituants analytiques | Componenti analitici | Analytische bestanddelen | Analytiska beståndsdelar | Analytiske bestandeler | Componentes analíticos:

Protein | Protein | Protéine | Proteina | Eiwit | Råprotein | Protein | Proteína	20,0 %
Fettgehalt | Fat content | Teneur en matières grasses | Tenore di materia grassa | Vetgehalte | Råfett | Fedtindhold | Contenido de grasa	3,5 %
Rohasche | Crude ash | Cendres brutes | Ceneri grezze | Ruwe as | Råaska | Råaske | Ceniza bruta	3,5 %
Rohfaser | Crude fibre | Cellulose brute | Fibra grezza | Ruwe celstof | Fibrer | Råfiber | Fibra bruta	1,5 %
Feuchtegehalt | Moisture content | Teneur en eau | Tenore di umidità | Vochtgehalte | Vattenhalten | Vandindhold | Humedad	24,0 %

8) Chicken Breast**

Hühnchenbrust | Chicken breast | Poitrine de poulet | Petto di pollo | Kippenborst | Kycklingbröst | Kyllingebryst | Pechuga de pollo

3 × 8 g

100 % Hühnerbrust (gekocht)
100% chicken breast (cooked)
100% poitrine de poulet (cuite)
100% petto di pollo (cotto)
100 % kippenborst (gekookt)
100 % kycklingbröst (kokt)
100 % kyllingebryst (tilberedt)
100% pechuga de pollo (cocida)

Analytische Bestandteile | Analytical constituents | Constituants analytiques | Componenti analitici | Analytische bestanddelen | Analytiska beståndsdelar | Analytiske bestandeler | Componentes analíticos:

Protein | Protein | Protéine | Proteina | Eiwit | Råprotein | Protein | Proteína	20,0 %
Fettgehalt | Fat content | Teneur en matières grasses | Tenore di materia grassa | Vetgehalte | Råfett | Fedtindhold | Contenido de grasa	5,0 %
Feuchtegehalt | Moisture content | Teneur en eau | Tenore di umidità | Vochtgehalte | Vattenhalten | Vandindhold | Humedad	65,0 %

9) Freeze Dried chicken**

3 × 3 g

100 % Hühnerfleisch (gefriergetrocknet)
100 % chicken meat (freeze-dried)
100 % viande de poulet (lyophilisé)
100 % carne di pollo (liofilizzato)
100 % kippenvlees (gevriesdroogd)
100 % kycklingkött (frystorkat)
100 % kyllingekød (frysetørret)
100 % carne de pollo (liofilizada)

Analytische Bestandteile | Analytical constituents | Constituants analytiques | Componenti analitici | Analytische bestanddelen | Analytiska beståndsdelar | Analytiske bestandeler | Componentes analíticos:

Protein | Protein | Protéine | Proteina | Eiwit | Råprotein | Protein | Proteína	80,0 %
Fettgehalt | Fat content | Teneur en matières grasses | Tenore di materia grassa | Vetgehalte | Råfett | Fedtindhold | Contenido de grasa	4,0 %

[1)] **Zusatzstoffe | Additives | Additifs | Additivi | Toevoegingsmiddelen | Tillsatser | Tilsætningsstoffer | Aditivos**

Technologische Zusatzstoffe | Technological additives | Additifs technologiques | Additivi tecnologici | Technologische toevoegingsmiddelen | Tekniska tillsatser | Teknologiske tilsætningsstoffer | Aditivos tecnológicos

Konservierungsmittel | Preservative | Conservateur | Conservante | Conserveringsmiddel | Konserveringsmedel | Konserveringsmiddel | Conservante

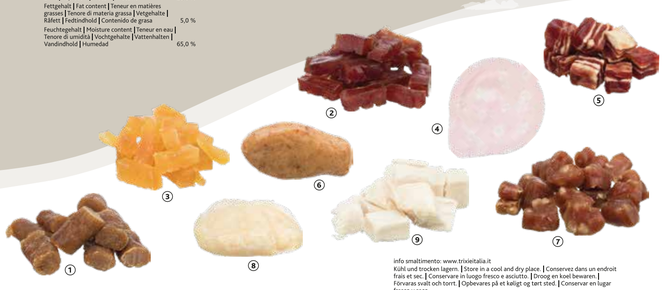

#9264 Made in China DE SH 1 590 20

4 047974 092644

FEUILLE

TRIXIE Heimtierbedarf · Industriestr. 32 · 24963 Tarp · GERMANY · www.trixie.de · kontakt@trixie.de
TRIXIE UK Pet Products Ltd., Unit 7, Deer Park Road, Moulton Park, Northampton NN3 6RZ, kontakt@trixie.de

info smaltimento: www.trixieitalia.it

Kühl und trocken lagern. | Store in a cool and dry place. | Conservez dans un endroit frais et sec. | Conservare in luogo fresco e asciutto. | Droog en koel bewaren. | Förvaras svalt och torrt. | Opbevares på et køligt og tørt sted. | Conservar en lugar fresco y seco.

Kenn.-Nr. der Partie | Batch reference number | Numéro de référence du lot | Numero di riferimento della partita | Batchnummer | Partinummer | Partiets referencenummer | Número de referencia del lote

Siehe Aufdruck | See imprint | Voir tampon | Vedi data stampata | Zie stempel |Se stämpel | Ver envase | Ver impresión | Vtl oldik

Mindestens haltbar bis | Best before | A utiliser de préférence avant | Da consumarsi preferibilmente entro | Temmiste houdbaar tot | Bäst före | Udløbsdato | Consumir preferentemente antes de: 03 | 2027

TRIXIE

TRIXIE

TRIXIE

TRIXIE

Cat Premio

23 20 9 15 4

TRIXIE

Merry Christmas

2 17 24 13 18

7 21 6 11

19

12 14 22 8 1

3 16 10 5

Cat Premio

TRIXIE