

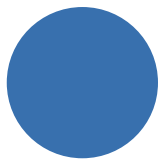

## DE Farbleitsystem nach Basisnutzen | Felltyp-Merkmale mit Rassebeispielen



**Deckhaar &  
Unterwolle**



**Massage &  
Glanz**

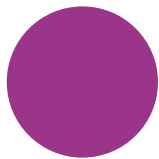

**Kämmen &  
Stylen**

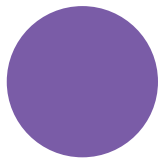

**Entfilzen &  
Ausdünnen**

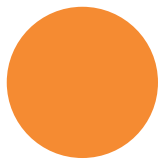

**Scheren &  
Formen**

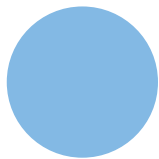

**Diagnose  
Ungeziefer**

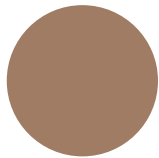

**Krallenpflege**



### Lockhaar

**Merkmale**

weich, lockig, wird regelmäßig geschoren

**Rassenbeispiele**

Pudel



### Langhaar/Seidenhaar

**Merkmale**

mittellanges bis langes, seidiges oder dichtes Deckhaar  
entweder mit feiner oder mit weicher, üppiger Unterwolle

**Rassenbeispiele**

**Hund:** Collie/Golden Retriever/Berner Sennenhund/  
Yorkshire Terrier/Langhaardackel/Spaniel/Malteser

**Katze:** Main Coon/Perser



### Zotthaar

**Merkmale**

Deckhaar und Unterwolle lang, üppig und zottig

**Rassenbeispiele**

Bobtail/Briard/Tibet Terrier/Bearded Collie



### Kurzhaar/Glatthaar

**Merkmale**

kurzes bis mittellanges glattes, glänzendes Deckhaar und feine,  
weiche, dichte bis sehr dichte Unterwolle/kurzes, glattes,  
glänzendes Deckhaar ohne Unterwolle

**Rassenbeispiele**

**Hund:** Labrador/Rottweiler/Beagle/Mops/Deutscher Schäfer-  
hund/Husky/Weimaraner/Dogge/Boxer/Rhodesian Ridgeback

**Katze:** Europäisch Kurzhaar/Kartäuser/Siam



### Rauhaar

**Merkmale**

Deckhaar hart, dicht und drahtig mit kurzer, weicher, dichter  
Unterwolle, muss regelmäßig getrimmt werden

**Rassenbeispiele**

Rauhaardackel/Airdale Terrier/Cairn Terrier/Fox Terrier/  
Schnauzer





EN Colour guide system by basic use | Coat type characteristics with examples for breeds

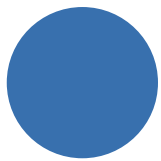

**Top Coat &  
Base Coat**



**Massage &  
Shine**

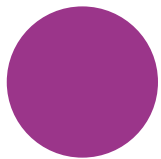

**Comb &  
Style**

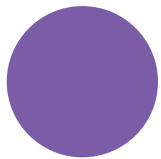

**Detangle &  
Thin**



**Shear &  
Shape**

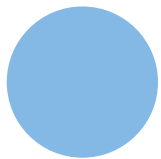

**Discover any  
Parasites**

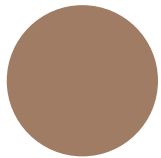

**Claw Care**



**Curly hair**

**Characteristics**  
soft, curly, is sheared regularly

**Examples for breeds**  
Poodle



**Long hair/Silky hair**

**Characteristics**  
medium-long up to long, silky or thick top hair either with fine or with soft, thick base coat

**Examples for breeds**  
**Dog:** Collie/Golden Retriever/Bernese Mountain Dog/  
Yorkshire Terrier/Longhair Dachshound/Spaniel/Maltese Dog

**Cat:** Maine Coon Cat/Persian Cat



**Shaggy hair**

**Characteristics**  
top hair and base coat long, lush and shaggy

**Examples for breeds**  
Bobtail/Briard/Tibetan Terrier/Bearded Collie



**Short hair/Smooth hair**

**Characteristics**  
short to medium-long, smooth, shiny top hair and fine, soft, thick to very thick base coat/short, smooth, shiny top hair without base coat

**Examples for breeds**  
**Dog:** Labrador/Rottweiler/Beagle/Pug/German Shepherd/  
Husky/Weimaranian/Mastiff/Boxer/Rhodesian Ridgeback

**Cat:** European Short Hair/Chartreux/Siamese



**Wire hair**

**Characteristics**  
hard, thick and wiry top hair with short, soft and thick base coat, has to be trimmed regularly

**Examples for breeds**  
Wire-haired Dachshound/Airdale Terrier/Cairn Terrier/Fox Terrier/  
Schnauzer





**(FR) Guide couleur pour utilisation de base | Caractéristiques du type de pelage avec exemples de races**

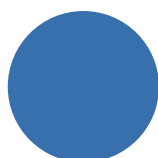

**Pelage extérieur & Base du pelage**



**Masse & Fait briller**

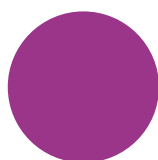

**Peigne & Style**

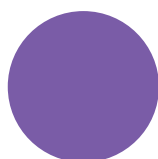

**Démêle & Eclaircit**



**Tond & Modèle**

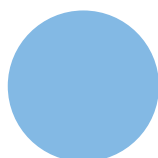

**Détection chaque parasite**

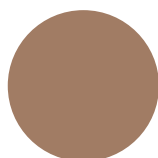

**Soin des griffes**



**Poils frisés**

**Caractéristiques**

Doux, frisés, tondus régulièrement

**Exemples de races**

Caniche



**Poils longs/Poils soyeux**

**Caractéristiques**

De moyennement longs à longs, soyeux ou épais sur le dessus avec sous-pelage fin ou doux et épais

**Exemples de races**

**Chien :** Colley/Golden Retriever/St. Bernard/Yorkshire Terrier/Setter/Teckel à poil long/Epagneul/Chien Maltèse

**Chat :** Main Coon/Chat Persan



**Poils épais**

**Caractéristiques**

Poils longs, épais et fournis

**Exemples de races**

Bobtail/Briard/Terrier Tibétain/Bearded Collie



**Poils courts/Poils doux**

**Caractéristiques**

Poils courts à moyennement longs, doux, et brillants, et sous-pelage doux, épais à très épais/Poils courts, doux et brillants sans sous-pelage

**Exemples de races**

**Chien :** Labrador Retriever/Rottweiler/Beagle/Carlin/Berger Allemand/Husky/Braque de Weimar/Boxer/Rhodesian Ridgeback

**Chat :** Chats Européens/Chartreux/Siamois



**Poils durs**

**Caractéristiques**

Poils durs, épais et fins sur le dessus avec sous-pelage court, doux et épais, doivent être coupés régulièrement

**Exemples de races**

Teckel à poil court/Airedale Terrier/Cairn Terrier/Fox Terrier/Schnauzer





**(NL) Kleur-stroomschema m.b.t. basisgebruik | Kenmerken van vachttypes met voorbeelden van rassen**

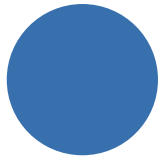

**Dekhaar & Onderwol**



**Massage & Glans**

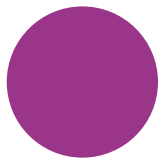

**Kammen & Stylen**

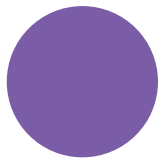

**Ontvilt en Uitdunnen**

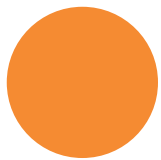

**Trimmen & Modelleren**

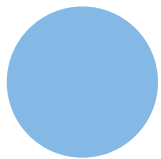

**Diagnose Ongedierte**

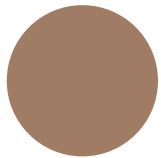

**Nagelverzorging**



**Krul- of kroeshaar**

**Kenmerken**

zacht, krullend, wordt zeer regelmatig geknipt/geschoren

**Voorbeelden van rassen**

Poedel



**Langhaar/zijdeachtig haar**

**Kenmerken**

middellang tot lang zijdeachtig of dicht dekhaar met ó fijne ó zachte, weelderige onderwol

**Voorbeelden van rassen**

**Hond:** Collie/Golden Retriever/Berner Sennenhond/Yorkshire Terriër/Langhaar Teckel/Spaaniël/Malteser

**Kat:** Maine Coon/Pers



**Vilthaar**

**Kenmerken**

dekhaar en onderwol lang, weelderig en ruig

**Voorbeelden van rassen**

Bobtail/Briard/Tibetaanse Terriër/Bearded Collie



**Korthaar/gladhaar**

**Kenmerken**

kort tot middellang glad, glanzend dekhaar en fijne, zachte, dichte tot zeer dichte onderwol/kort, glad, glanzend dekhaar zonder ondervacht

**Voorbeelden van rassen**

**Hond:** Labrador/Rottweiler/Beagle/Mopshond/Duitse Herder/Husky/Weimaraner/Dobermann/Boxer/Rhodesian Ridgeback

**Kat:** Europese Korthaar/Karthuizer/Siamees



**Ruwhaar**

**Kenmerken**

dekhaar hard, dicht en draadachtig met korte, zachte, dichte onderwol, moet regelmatig worden geplukt

**Voorbeelden van rassen**

Ruwhaar Teckel/Airedale Terriër/Cairn Terriër/Fox Terriër/Schnauzer





**(IT) Sistema di guida a colori in base all'uso principale | Caratteristiche del tipo di pelo con esempi per le razze**

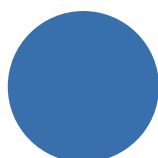

**Pelo e sottopelo**



**Massaggio e pelo lucente**



**Pettini**



**Districare e sfoltire**

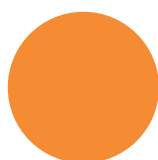

**La tosatura**

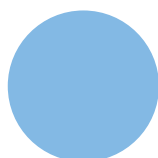

**Prevenire e curare gli attacchi di parassiti**

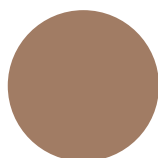

**La cura delle unghie**



**Pelo mosso**

**Caratteristiche**

Morbido, riccio, tosato regolarmente

**Esempi per le razze**

Barbone



**Pelo lungo/Pelo liscio**

**Caratteristiche**

Pelo da medio-lungo a lungo, setoso o folto in superficie con sottopelo sottile, morbido

**Esempi per le razze**

**Cane:** Collie/Golden Retriever/Bovaro del Bernese/Yorkshire Terrier/Bassotto a pelo lungo/Spagnol/Maltese

**Gatto:** Maine Coon/Gatto persiano



**Pelo ispido**

**Caratteristiche**

Pelo lungo con sottopelo folto e ruvido

**Esempi per le razze**

Bobtail/Pastore della Brie/Terrier tibetano/Bearded Collie



**Pelo corto/Pelo dritto**

**Caratteristiche**

Pelo da corto a medio-lungo, liscio e lucente in superficie con sottopelo fine, morbido, folto fino a ispido/Pelo corto, liscio e brillante senza sottopelo

**Esempi per le razze**

**Cane:** Labrador Retriever/Rottweiler/Beagle/Carlino/Pastore tedesco/Husky/Bracco di Weimar/Boxer/Rhodesian Ridgeback

**Gatto:** Gatto Europeo/Certosino/Siamese



**Pelo duro**

**Caratteristiche**

Pelo duro, folto, ispido in superficie con sottopelo più corto e soffice, da tosare regolarmente

**Esempi per le razze**

Bassotto a pelo duro/Airedale Terrier/Cairn Terrier/Fox Terrier/Schnauzer





**(SV) Färgkodsguide genom huvudsaklig användning | Egenskaper för pälstyp med exempel på raser**

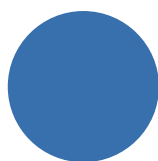

**Täckhår och Underull**



**Massage & Glansigt**

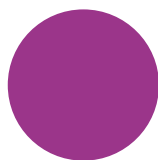

**Kammar & Styling**

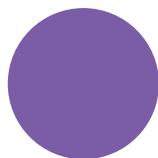

**Tovutredning & Uttuning**

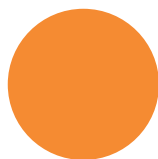

**Sax & Form**

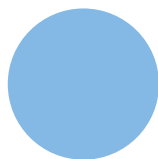

**Parasitvård**

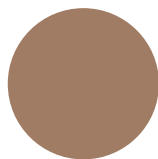

**Klovård**



**Lockig päls**

**Egenskaper**

Mjukt, lockigt, klipps regelbundet

**Exempel på raser**

Pudel



**Lång päls/silkeslen päls**

**Egenskaper**

Mediumlångt till långt, silkiert eller tjockt täckhår eller tjock underull

**Exempel på raser**

**Hund:** Collie/Golden Retriever/St. Bernardshund/Yorkshire Terrier/Långhårig tax/Spaniel/Malteser

**Katt:** Main Coon/Perser



**Raggig päls**

**Egenskaper**

Täckhår och underull, lång, riklig och raggig

**Exempel på raser**

Old English Sheepdog/Briard/Tibetansk Terrier/Bearded Collie



**Kort hår/Mjukt hår**

**Egenskaper**

Kort till mediumlångt, mjukt, glänsande täckhår och även fin, mjuk, tjock till väldigt tjock underull/Kort, mjukt, glansigt täckhår utan underull

**Exempel på raser**

**Hund:** Labrador/Rottweiler/Beagle/Mops/Schäfer/Husky/Weimaraner/Boxer/Rhodesian Ridgeback

**Katt:** Europeisk/Chartreux/Siames



**Strävt hår**

**Egenskaper**

Hårt, tjockt och strävt täckhår med mjuk, tjock underull, måste trimmas regelbundet

**Exempel på raser**

Strävårig Tax/Airedale Terrier/Cairn Terrier/Fox Terrier/Schnauzer





## ES Guía de colores y uso esencial | Características del tipo de pelaje con ejemplos de razas

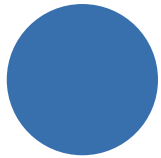

**Manto y Subpelo**



**Masaje y Brillo**

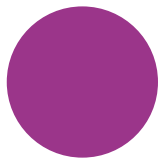

**Cepillado y Arreglos**

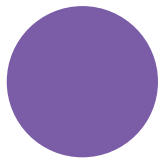

**Desenredar y Aligerar**



**Esquilar y Dar forma**

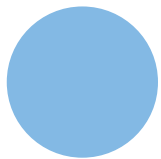

**Encuentra cualquier parásito**

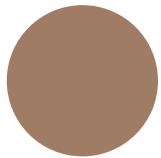

**Cuidado de uñas**



### Pelo rizado

#### **Características**

Blando y rizado; se debe cortar periódicamente

#### **Ejemplos de razas**

Caniche



### Pelo largo, sedoso

#### **Características**

De longitud media-larga a larga; manto sedoso o grueso; tanto con subpelo fino, como con subpelo blando o grueso

#### **Ejemplos de razas**

**Perro:** Collie/Retriever/Bouvier Bernois/Yorkshire Terrier/Teckel de Pêlo Longo/Spaniel/Maltês

**Gato:** Main Coon/Persa



### Pelo lanudo

#### **Características**

Manto y subpelo largo, abundante y lanudo

#### **Ejemplos de razas**

Bobtail/Pastor de Brie/Terrier Tibetano/Bearded Collie



### Pelo corto/Pelo suave

#### **Características**

De longitud corta a medio-corta; manto suave y brillante; y subpelo fino, blando y de grueso a muy grueso/Manto corto, suave y brillante; sin subpelo

#### **Ejemplos de razas**

**Perro:** Labrador Retriever/Rottweiler/Beagle/Carlino/Pastor alemán/Husky/Weimaraner/Boxer/Rhodesian Ridgeback

**Gato:** Europeo de Pelo Corto/Cartujo/Siamés



### Pelo duro

#### **Características**

Manto duro, grueso y áspero; con subpelo corto, blando y grueso; se debe tratar periódicamente

#### **Ejemplos de razas**

Teckel de pelo duro/Terrier de Airedale/Cairn Terrier/Fox Terrier/Schnauzer





**(RU) Система цветового кодирования в зависимости от основного использования |  
Характеристики типов шерсти с примерами пород**

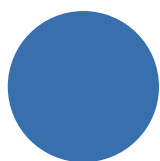

**Шерсть и  
подшёрсток**



**Массаж и  
придание лоска**



**Расчёсывание и  
укладка**

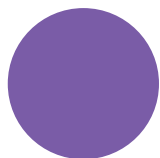

**Расчёсывание и  
вычёсывание**

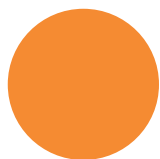

**Стрижка и  
коррекция**

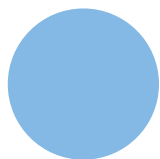

**Вычёсывание  
паразитов**

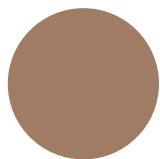

**Уход за  
когтями**



**Волнистая шерсть**

**характеристики**  
мягкая курчавая шерсть, требует регулярной стрижки

**Rassenbeispiele**  
Пудель



**Длинная/шелковистая шерсть**

**характеристики**  
средняя или длинная, шелковистая или густая шерсть с тонким или с мягким, густым подшёрстком

**Примеры для пород**  
**Собака:** Колли/Золотистый ретривер/Бернский зенненхунд/Йоркширский терьер/Длинношерстная такса/Спаниель/Мальтийская болонка

**Кот:** Мейн-кун/Персидская кошка



**Косматая шерсть**

**характеристики**  
густая, косматая, длинная шерсть и подшёрсток

**Примеры для пород**  
Бобтейл/Бриар/Тибетский терьер/Бородатая колли



**Короткая шерсть/Гладкая шерсть**

**характеристики**  
гладкая, блестящая шерсть небольшой или средней длины и толстый или очень толстый подшёрсток из тонких мягких волос/ короткая, гладкая, блестящая шерсть без подшёрстка

**Примеры для пород**  
**Собака:** Лабрадор-ретривер/Ротвейлер/Бигль/Мопс/Немецкая овчарка/Веймаранер/Боксёр/Родезийский риджбек

**Кот:** Европейская лайка/артезианская кошка/Сиамская кошка



**Жёсткая шерсть**

**характеристики**  
жёсткая, тонкая и очень жёсткая шерсть с мягким тонким подшёрстком, требует регулярного тримминга

**Примеры для пород**  
Жёсткошерстная такса/Эрдельтерьер/Керн терьер/Фокстерьер/Шнауцер





**PT** Sistema de cores por utilização básica | Características do tipo de pelo com exemplos de raças

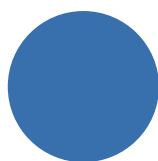

**Pêlo &  
Sub-pêlo**



**Massagem &  
Brilhante**

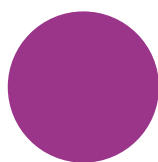

**Pentear &  
Estilo**

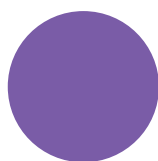

**Desembaraçar &  
Alisar**

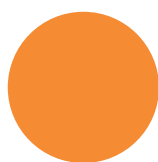

**Tosquiar &  
Aparar**

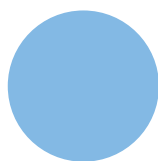

**Descobrir  
quaisquer  
parasitas**

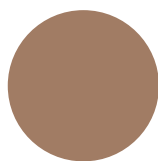

**Cuidado  
das unhas**



**Pêlo frizado**

**Características**

Suave, frizado, corta-se frequentemente

**Exemplos de raças**

Caniche



**Pêlo longo e sedoso**

**Características**

De médio a longo, sobre-pêlo sedoso ou grosso, mesmo com sub-pêlo fino ou suave e grosso

**Exemplos de raças**

**Cão:** Collie/Golden Retriever/Boyero de Berna/Yorkshire Terrier/Teckel de pelo largo/Bichón Maltés

**Gato:** Maine Coon/Persa



**Pêlo lanudo**

**Características**

Sobre-pêlo e sub-pêlo longo, abundante e lanudo

**Exemplos de raças**

Bobtail/Pastor de Brie/Terrier Tibetano/Bearded Collie



**Pêlo curto liso/Pêlo curto e suave**

**Características**

De curto a médio, curto, sobre-pêlo brilhante e fino, sub-pêlo de grosso a muito grosso/Curto, suave, sobre-pêlo brilhante e sem sub-pêlo

**Exemplos de raças**

**Cão:** Labrador/Rottweiler/Beagle/Pug/Pastor Alemão/Husky/Weimaraner/Boxer/Leão da Rhodésia

**Gato:** Exótico de Pêlo curto/Siamês



**Pêlo áspero (cerdoso)**

**Características**

Duro, sobre-pêlo grosso e áspero com sub-pêlo curto, suave e grosso, deve ser desvastado frequentemente

**Exemplos de raças**

Teckel de pelo cerdoso/Airedale Terrier/Cairn Terrier/Fox Terrier/Schnauzer





## PL System oznaczeń kolorystycznych | Charakterystyka typu sierści z przykładami ras

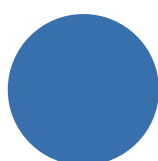

**Włos okrywowy i  
Podszerstek**



**Masaż i Potysk**

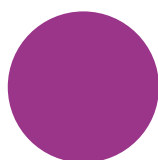

**Czesanie i Styl**

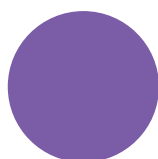

**Rozczesywanie i  
Przerzedzanie**

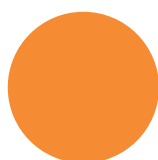

**Przycinanie i  
Kształtowanie**

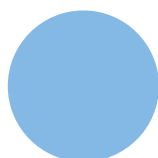

**Wykrywanie  
pasożytów**

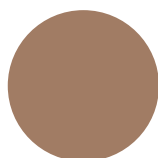

**Pielęgnacja  
pazurów**



### Kędzierzawa

#### **Cechy**

Delikatna, kręcona, wymaga regularnego przycinania

#### **Przykłady ras**

Pudel



### Długowłose/Gładkowłose lub Koty

#### **Cechy**

Włosy od średnich do długich. Lśniące, lub gęste włosie z miękką lub delikatną, delikatną sierścią właściwą

#### **Przykłady ras**

**Pies:** Collie/Golden Retriever/Berneński pies pasterski/Yorkshire Terrier/Jamnik długowłosey/Spaniel maltański

**Kot:** Main Coon/Pers



### Kudłate

#### **Cechy**

Sierść właściwa i włosy długie, gęste i kudłate

#### **Przykłady ras**

Owczarek staroangielski/Owczarek francuski briard/Terier tybetański/Bearded Collie



### Krótkowłose/Gładkowłose

#### **Cechy**

Włosy od krótkich do średnich, miękkie i lśniące. Miękką sierść właściwą, od grubej do bardzo grubej/Krótkie, gładkie, lśniące włosy bez sierści właściwej

#### **Przykłady ras**

**Pies:** Labrador Retriever/Rottweiler/Beagle/Mops/Owczarek niemiecki/Husky/Wyżeł weimarski/Boxer/Rhodesian Ridgeback

**Kot:** Kot kartuski/Kot syjamski



### Szorstkowłose

#### **Cechy**

Twarde, gęste i sterzące włosy z krótką, miękką i gęstą sierścią właściwą, musi być regularnie przycinana

#### **Przykłady ras**

Jamnik szorstkowłosey/Airdale terrier/Cairn terrier/Fox terrier/Schnauzer





## CS Systém barevného značení | Charakteristika typu srsti s příklady plemen

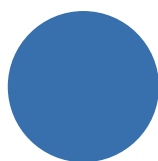

**Svrchní srst & Podsada**



**Masážní & Lesklá**

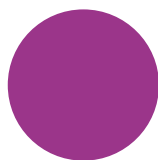

**Hřeben & Styl**

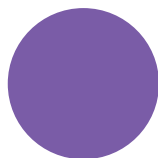

**Rozčesávací & Jemný**

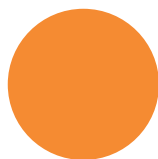

**Stříhací & Formovací**

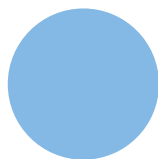

**Vyčesávání parazitů**

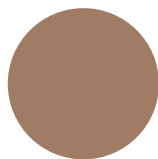

**Péče o packy**



### Kudrnaté chlupy

**Vlastnosti**

měkké, kudrnaté, jsou pravidelně stříhané

**Funkce**

Pudl



### Dlouhé chlupy Jemné chlupy Dlouhosrsté kočky

**Vlastnosti**

středně dlouhé až dlouhé, hedvábné nebo husté chlupy nahoře buď jemné nebo měkké, s hustou podsadou

**Funkce**

**Pes:** Kolie/Zlatý retrívr/Bernský salašnický pes/Yorkshire teriér/dlouhosrstý jezevčík/Kokršpaněl/Maltézáček

**Kočka:** Mainská mývalí kočka/perská kočka



### Střapaté chlupy

**Vlastnosti**

nahoře chlupy a dlouhá podsada, svěží a chlupatý

**Funkce**

Bobtail/Briard/Tibetský teriér/Bearded kolie



### Krátké chlupy/Hladké chlupy

**Vlastnosti**

krátké až středně dlouhé, hladké, lesklé chlupy nahoře a jemná, měkká, hustá, anebo velmi hustá podsada/krátká, hladká, nahoře lesklá srst bez podsady

**Funkce**

**Pes:** Labradorský retrívr/Rotvajler/Beagle/Mops/Německý ovčák/Husky/Výmarský ohař/Dobrman/Boxer/Rhodéský ridgeback

**Kočka:** Evropská krátkosrstá/kartouzská/siamská



### Drátěné chlupy

**Vlastnosti**

tvrdá, hustá a nahoře drátěný chlup s krátkou, měkkou a hustou podsadou, musí být upravován pravidelně

**Funkce**

Drnsortý jezevčík/Airdale teriér/Cairn teriér/Foxteriér/Knirač





## DA Farvekodesystem for basalt brug | Karakteristika med eksempler på racer

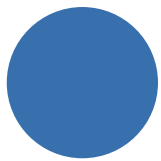

**Pels og Underuld**



**Massage og Glans**

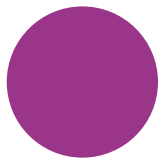

**Kæmning og Styling**

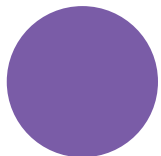

**Affiltning og Udtynding**

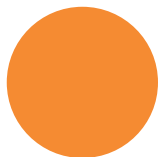

**Trimning**

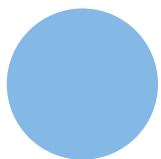

**Opdag utøj**

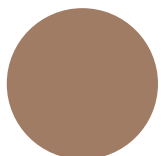

**Potepleje**



### Krøllet pels

**Karakteristika**  
Blød og krøllet

**Eksempler på racer**  
Puddel



### Langhåret, silkeagtig pels

**Karakteristika**  
Mellemlangt til langt, silkeblød eller tætte dækhår med enten fin eller blød, tæt underpels

**Eksempler på racer**  
**Hund:** Collie/Golden Retriever/Sankt Bernhard/Yorkshire Terrier/Langhåret Gravhund/Spaniel/Malteser

**Kat:** Main Coon/Perser



### Lodden pels

**Karakteristika**  
Lange dækhår og lang underpels, langhåret og lodden

**Eksempler på racer**  
Bobtail/Briard/Tibet Terrier/Bearded Collie



### Korthåret/Glathåret

**Karakteristika**  
Kort til mellemlangt, glat og skinnende dækhår med fin, blød, tæt til meget tæt underpels/Kort, glat og skinnende dækhår uden underpels

**Eksempler på racer**  
**Hund:** Labrador/Rottweiler/Beagle/Mops/Schæferhund/Husky/Weimaraner/Boxer/Rhodesian Ridgeback

**Kat:** Europæisk/Kartuser/Siam



### Ruhåret

**Karakteristika**  
Hårde og tætte dækhår med kort, blød og tæt underpels, skal trimmes regelmæssigt

**Eksempler på racer**  
Ruhåret Gravhund/Airdale Terrier/Cairn Terrier/Fox Terrier/Schnauzer





## SK Systém farebného označovania | Základného použitia

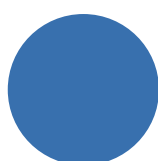

**Ochranná sršť a podsada**



**Masáž a lesk**



**Česanie a úprava**



**Odpľstenie a preriedenie**

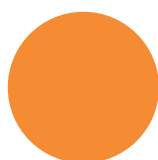

**Strihanie a tvarovanie**

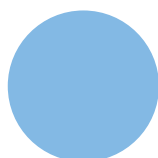

**Diagnostika parazitov**

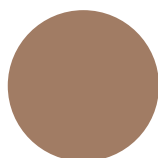

**Starostlivosť o pazúry**



### Kučeravá sršť

#### **Vlastnosti**

mäkká, kučeravá, pravidelne strihaná

#### **Príklady plemien**

pudel



### Dlhá sršť/hodvábna sršť

#### **Vlastnosti**

stredne dlhá až dlhá, hodvábna alebo hustá ochranná sršť buď s jemnou, alebo s mäkkou, bujnou podsadou

#### **Príklady plemien**

**Pes:** kólia/zlatý retriever/bernský salašnícky pes/jorkšírsky teriér/dlhosrstý jazvečík/španiel/maltézsky pes

**Mačka:** mainská mývalia mačka/perzská mačka



### Huňatá sršť

#### **Vlastnosti**

ochranná sršť a podsada dlhá, bujná a huňatá

#### **Príklady plemien**

bobtail/briard/tibetský teriér/bradatá kólia



### Krátka sršť/hladká sršť

#### **Vlastnosti**

krátka až stredne dlhá, hladká ochranná sršť a jemná, mäkká, hustá až veľmi hustá podsada/krátka, hladká, lesklá ochranná sršť bez podsady

#### **Príklady plemien**

**Pes:** labrador/rotvajler/bígl/mops/nemecký ovčiak/husky/weimarský stavač/doga/boxer/rodézsky ridžbek

**Mačka:** európska krátkosrstá/kartúzska/siamská



### Hrubá sršť

#### **Vlastnosti**

ochranná sršť je tvrdá, hustá a drsná s krátkou, mäkkou a hustou podsadou, musí sa pravidelne strihať

#### **Príklady plemien**

drsnosrstý jazvečík/airedalský teriér/kern teriér/foxiériér/bradáč





## UK Система кольорового кодування | Основне використання

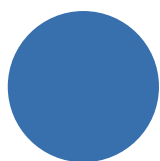

**Svrchní srst & Podsada**



**Masážní & Lesklá**



**Hřeben & Styl**

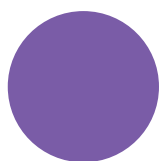

**Rozčesávací & Jemný**

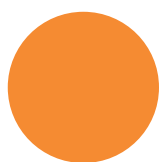

**Stříhací & Formovací**

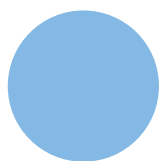

**Vyčesávání parazitů**

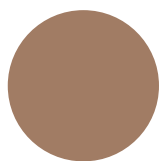

**Péče o packy**



### Кучерява шерсть

#### **ОСОБЛИВОСТІ**

м'яка, кучерява, регулярна стрижка

#### **ПРИКЛАДИ ПОРІД**

Пудель



### Довга/шовкова шерсть

#### **ОСОБЛИВОСТІ**

середня або довга, шовковиста або щільна верхня шерсть або з тонким, або з м'яким розкішним підшерстям

#### **ПРИКЛАДИ ПОРІД**

**Собака:** колі/золотистий ретривер/бернський гірський собака/йоркширський тер'єр/довгошерста такса/спаніель/мальтезе

**Кіт:** мейн-кун/перс



### Кудлата шерсть

#### **ОСОБЛИВОСТІ**

Верхня шерсть і підшерстя довгі, пишні та кудлаті

#### **ПРИКЛАДИ ПОРІД**

бобтейл/бріар/тибетський тер'єр/бородатий коллі



### Короткошерстий/гладкошерстий

#### **ОСОБЛИВОСТІ**

коротка або середньої довжини, гладка, блискуча верхня шерсть і тонкий, м'який, щільний або дуже щільний підшерсток/коротка, гладка, блискуча верхня шерсть без підшерстка

#### **ПРИКЛАДИ ПОРІД**

**Собака:** лабрадор/ротвейлер/бігль/мопс/німецька вівчарка/часкі/веймаранер/дог/боксер/родезійський риджбек

**Кіт:** європейський короткошерстий/картезіанський/сіамський



### Drátěné chlupy

#### **Vlastnosti**

tvrdá, hustá a nahoře drátěný chlup s krátkou, měkkou a hustou podsadou, musí být upravován pravidelně

#### **Funkce**

Drsnostý jezevčík/Airdale teriér/Cairn teriér/Foxteriér/Knirač





## **(HU)** Színkódolási rendszer | Alapvető használat

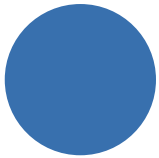

**Felső és  
alsó szőrzet**



**Masszázs és  
fényesség**

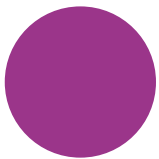

**Fésülés és  
stílusformázás**

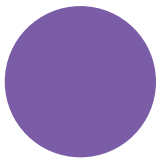

**Tisztítás és  
ritkítás**



**Vágás és  
alakítás**

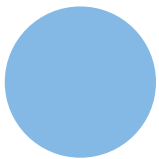

**Kártevők  
diagnosztizálása**

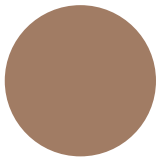

**Karomápolás**



### **Göndör szőrzet**

**Jellemzők**  
puha, göndör, rendszeresen nyírt

**Példafajta**  
Uszkár



### **Hosszú/selymes szőrzet**

**Jellemzők**  
közepes és hosszú, selymes vagy vastagabb felső szőrzet  
finom, puha vagy dús alsó szőrzettel

**Példafajta**

**Kutya:** Collie/Golden Retriever/Berni pásztorkutya/Yorkshire terrier/Hosszú szőrű tacsó/Spániel/Máltai

**Macska:** Main Coon/Perzsa



### **Bozontos szőrzet**

**Jellemzők**  
Fedő és alsó szőrzet hosszú, dús és bozontos

**Példafajta**

Bobtail/Briard/Tibet terrier/Bearded Collie



### **Rövid/egyenes szőrzet**

**Jellemzők**  
rövid és/vagy közepes hosszúságú, sima, fényes fedő szőrzet és  
finom, lágy, sűrű és/vagy nagyon sűrű alsó szőrzet/rövid, sima,  
fényes fedő szőrzet alsó szőrzet nélkül

**Példafajta**

**Kutya:** Labrador/Rottweiler/Beagle/Mopsz/Német juhászkutya/  
Husky/Weimaraner/Dán dog/Boxer/Rodéziai ridgeback

**Macska:** Európai rövidszőrű/Karthauzi/Sziámi



### **Durva szőrzet**

**Jellemzők**  
Fedő szőrzet kemény, sűrű és drótos, rövid, puha, sűrű alsó szőr-  
zettel, rendszeresen nyírni kell

**Példafajta**

Drótszőrű tacsó/Airdale terrier/Cairn terrier/Foxterrier/  
Schnauzer

