



DE Farbleitsystem nach Basisnutzen | Felltyp-Merkmale mit Rassebeispielen



**Deckhaar &
Unterwolle**



**Massage &
Glanz**

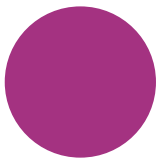

**Kämmen &
Stylen**

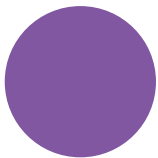

**Entfilzen &
Ausdünnen**

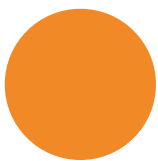

**Scheren &
Formen**

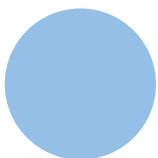

**Diagnose
Ungeziefer**

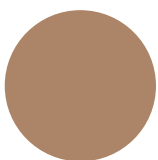

Krallenpflege



Lockhaar

Merkmale

weich, lockig, wird regelmäßig geschoren

Rassenbeispiele

Pudel



Langhaar/Seidenhaar

Merkmale

mittellanges bis langes, seidiges oder dichtes Deckhaar entweder mit feiner oder mit weicher, üppiger Unterwolle

Rassenbeispiele

Hund: Collie/Golden Retriever/Berner Sennenhund/Yorkshire Terrier/Langhaardackel/Spaniel/Malteser

Katze: Main Coon/Perser



Zotthaar

Merkmale

Deckhaar und Unterwolle lang, üppig und zottig

Rassenbeispiele

Bobtail/Briard/Tibet Terrier/Bearded Collie



Kurzhaar/Glatthaar

Merkmale

kurzes bis mittellanges glattes, glänzendes Deckhaar und feine, weiche, dichte bis sehr dichte Unterwolle/kurzes, glattes, glänzendes Deckhaar ohne Unterwolle

Rassenbeispiele

Hund: Labrador/Rottweiler/Beagle/Mops/Deutscher Schäferhund/Husky/Weimaraner/Dogge/Boxer/Rhodesian Ridgeback

Katze: Europäisch Kurzhaar/Kartäuser/Siam



Rauhaar

Merkmale

Deckhaar hart, dicht und drahtig mit kurzer, weicher, dichter Unterwolle, muss regelmäßig getrimmt werden

Rassenbeispiele

Rauhaardackel/Airdale Terrier/Cairn Terrier/Fox Terrier/Schnauzer





EN Colour guide system by basic use | Coat type characteristics with examples for breeds

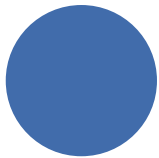

**Top Coat &
Base Coat**



**Massage &
Shine**

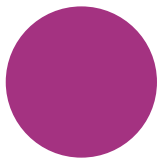

**Comb &
Style**

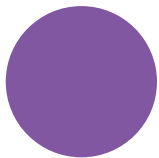

**Detangle &
Thin**



**Shear &
Shape**

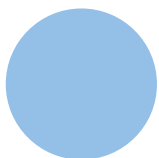

**Discover any
Parasites**

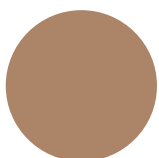

Claw Care



Curly hair

Characteristics

soft, curly, is sheared regularly

Examples for breeds

Poodle



Long hair/Silky hair

Characteristics

medium-long up to long, silky or thick top hair either with fine or with soft, thick base coat

Examples for breeds

Dog: Collie/Golden Retriever/Bernese Mountain Dog/ Yorkshire Terrier/Longhair Dachshound/Spaniel/Maltese Dog

Cat: Maine Coon Cat/Persian Cat



Shaggy hair

Characteristics

top hair and base coat long, lush and shaggy

Examples for breeds

Bobtail/Briard/Tibetan Terrier/Bearded Collie



Short hair/Smooth hair

Characteristics

short to medium-long, smooth, shiny top hair and fine, soft, thick to very thick base coat/short, smooth, shiny top hair without base coat

Examples for breeds

Dog: Labrador/Rottweiler/Beagle/Pug/German Shepherd/ Husky/Weimaranian/Mastiff/Boxer/Rhodesian Ridgeback

Cat: European Short Hair/Chartreux/Siamese



Wire hair

Characteristics

hard, thick and wiry top hair with short, soft and thick base coat, has to be trimmed regularly

Examples for breeds

Wire-haired Dachshound/Airdale Terrier/Cairn Terrier/Fox Terrier/ Schnauzer





FR Guide couleur pour utilisation de base | Caractéristiques du type de pelage avec exemples de races

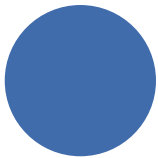

**Pelage extérieur &
Base du pelage**

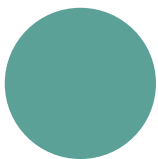

**Masse &
Fait briller**

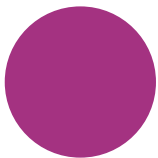

**Peigne &
Style**

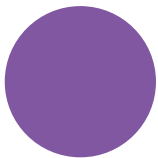

**Démêle &
Eclaircit**



**Tond &
Modèle**

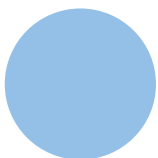

**Détection de chaque
parasite**

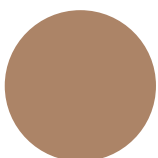

Soins des griffes



Poils frisés

Caractéristiques

Doux, frisés, tondus régulièrement

Exemples de races

Caniche



Poils longs/Poils soyeux

Caractéristiques

De moyennement longs à longs, soyeux ou épais sur le dessus avec sous-pelage fin ou doux et épais

Exemples de races

Chien : Colley/Golden Retriever/St. Bernard/Yorkshire Terrier/Setter/Teckel à poil long/Epagneul/Chien Maltese

Chat : Main Coon/Chat Persan



Poils épais

Caractéristiques

Poils longs, épais et fournis

Exemples de races

Bobtail/Briard/Terrier Tibétain/Bearded Collie



Poils courts/Poils doux

Caractéristiques

Poils courts à moyennement longs, doux, et brillants, et sous-pelage doux, épais à très épais/Poils courts, doux et brillants sans sous-pelage

Exemples de races

Chien : Labrador Retriever/Rottweiler/Beagle/Carlin/Berger Allemand/Husky/Braque de Weimar/Boxer/Rhodesian Ridgeback

Chat : Chats Européens/Chartreux/Siamois



Poils durs

Caractéristiques

Poils durs, épais et fins sur le dessus avec sous-pelage court, doux et épais, doivent être coupés régulièrement

Exemples de races

Teckel à poil court/Airedale Terrier/Cairn Terrier/Fox Terrier/Schnauzer





(NL) Kleur-stroomschema m.b.t. basisgebruik | Kenmerken van vachttypes met voorbeelden van rassen



Dekhaar & Onderwol



Massage & Glans

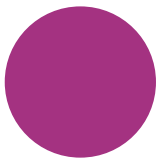

Kammen & Stylen

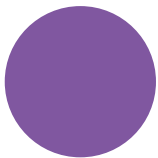

Ontvilten & Uitdunnen

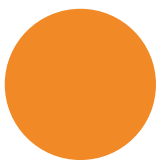

Trimmen & Modelleren

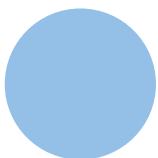

Diagnose Ongedierte

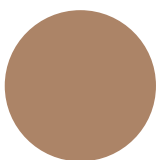

Nagelverzorging



Krul- of kroeshaar

Kenmerken

zacht, krullend, wordt zeer regelmatig geknipt/geschoren

Voorbeelden van rassen

Poedel



Langhaar/zijdeachtig haar

Kenmerken

middellang tot lang zijdeachtig of dicht dekhaar met ó fijne ó zachte, weelderige onderwol

Voorbeelden van rassen

Hond: Collie/Golden Retriever/Berner Sennenhond/Yorkshire Terriër/Langhaar Teckel/Spaniel/Malteser

Kat: Maine Coon/Pers



Vilthaar

Kenmerken

dekhaar en onderwol lang, weelderig en ruig

Voorbeelden van rassen

Bobtail/Briard/Tibetaanse Terriër/Bearded Collie



Korthaar/gladhaar

Kenmerken

kort tot middellang glad, glanzend dekhaar en fijne, zachte, dichte tot zeer dichte onderwol/kort, glad, glanzend dekhaar zonder ondervacht

Voorbeelden van rassen

Hond: Labrador/Rottweiler/Beagle/Mopshond/Duitse Herder/Husky/Weimaraner/Dobermann/Boxer/Rhodesian Ridgeback

Kat: Europese Korthaar/Karthuizer/Siamees



Ruwhaar

Kenmerken

dekhaar hard, dicht en draadachtig met korte, zachte, dichte onderwol, moet regelmatig worden geplukt

Voorbeelden van rassen

Ruwhaar Teckel/Airedale Terriër/Cairn Terriër/Fox Terriër/Schnauzer





IT Sistema di guida a colori in base all'uso principale | **Caratteristiche del tipo di pelo con esempi per le razze**



Pelo e sottopelo



Massaggio e pelo lucente

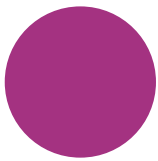

Pettini

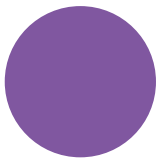

Districare e sfoltire

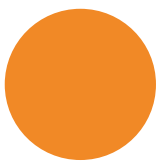

La tosatura

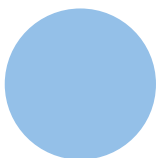

Prevenire e curare gli attacchi di parassiti

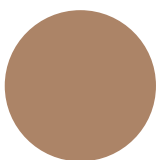

La cura delle unghie



Pelo mosso

Caratteristiche

Morbido, riccio, tosato regolarmente

Esempi per le razze

Barbone



Pelo lungo/Pelo liscio

Caratteristiche

Pelo da medio-lungo a lungo, setoso o folto in superficie con sottopelo sottile, morbido

Esempi per le razze

Cane: Collie/Golden Retriever/Bovaro del Bernese/Yorkshire Terrier/Bassotto a pelo lungo/Spañiel/Maltese

Gatto: Maine Coon/Gatto persiano



Pelo ispido

Caratteristiche

Pelo lungo con sottopelo folto e ruvido

Esempi per le razze

Bobtail/Pastore della Brie/Terrier tibetano/Bearded Collie



Pelo corto/Pelo dritto

Caratteristiche

Pelo da corto a medio-lungo, liscio e lucente in superficie con sottopelo fine, morbido, folto fino a ispido/Pelo corto, liscio e brillante senza sottopelo

Esempi per le razze

Cane: Labrador Retriever/Rottweiler/Beagle/Carlino/Pastore tedesco/Husky/Bracco di Weimar/Boxer/Rhodesian Ridgeback

Gatto: Gatto Europeo/Certosino/Siamese



Pelo duro

Caratteristiche

Pelo duro, folto, ispido in superficie con sottopelo più corto e soffice, da tosare regolarmente

Esempi per le razze

Bassotto a pelo duro/Airedale Terrier/Cairn Terrier/Fox Terrier/Schnauzer





SV Färgkodsguide genom huvudsaklig användning | Egenskaper för pälstyp med exempel på raser

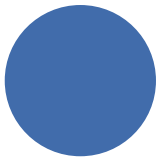

Täckhår och Underull



Massage & Glansigt

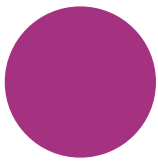

Kammar & Styling

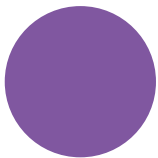

Tovutredning & Uttuning

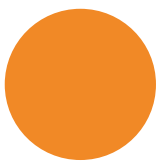

Sax & Form

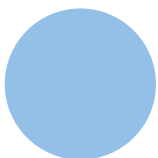

Parasitvård

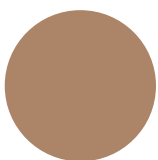

Klovård



Lockig päls

Egenskaper

Mjukt, lockigt, klipps regelbundet

Exempel på raser

Pudel



Lång päls/silkeslen päls

Egenskaper

Mediumlångt till långt, silkeigt eller tjockt täckhår eller tjock underull

Exempel på raser

Hund: Collie/Golden Retriever/St. Bernardshund/Yorkshire Terrier/Långhårig tax/Spaniel/Malteser

Katt: Main Coon/Perser



Raggig päls

Egenskaper

Täckhår och underull, lång, riklig och raggig

Exempel på raser

Old English Sheepdog/Briard/Tibetansk Terrier/Bearded Collie



Kort hår/Mjukt hår

Egenskaper

Kort till mediumlångt, mjukt, glänsande täckhår och även fin, mjuk, tjock till väldigt tjock underull/Kort, mjukt, glansigt täckhår utan underull

Exempel på raser

Hund: Labrador/Rottweiler/Beagle/Mops/Schäfer/Husky/Weimaraner/Boxer/Rhodesian Ridgeback

Katt: Europeisk/Chartreux/Siames



Strävt hår

Egenskaper

Hårt, tjockt och strävt täckhår med mjuk, tjock underull, måste trimmas regelbundet

Exempel på raser

Strävårig Tax/Airedale Terrier/Cairn Terrier/Fox Terrier/Schnauzer



ES Guía de colores y uso esencial | Características del tipo de pelaje con ejemplos de razas

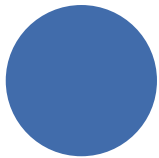

Manto y Subpelo



Masaje y Brillo

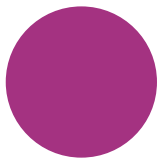

Cepillado y Arreglos

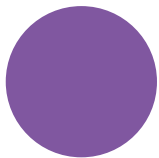

Desenredar y Aligerar



Esquilar y Dar forma

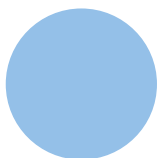

Encuentra cualquier parásito

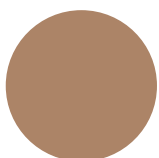

Cuidado de uñas



Pelo rizado

Características

Blando y rizado; se debe cortar periódicamente

Ejemplos de razas

Caniche



Pelo largo, sedoso

Características

De longitud media-larga a larga; manto sedoso o grueso; tanto con subpelo fino, como con subpelo blando o grueso

Ejemplos de razas

Perro: Collie/Retriever/Bouvier Bernois/Yorkshire Terrier/Teckel de Pêlo Longo/Spaniel/Maltês

Gato: Main Coon/Persa



Pelo lanudo

Características

Manto y subpelo largo, abundante y lanudo

Ejemplos de razas

Bobtail/Pastor de Brie/Terrier Tibetano/Bearded Collie



Pelo corto/Pelo suave

Características

De longitud corta a medio-corta; manto suave y brillante; y subpelo fino, blando y de grueso a muy grueso/Manto corto, suave y brillante; sin subpelo

Ejemplos de razas

Perro: Labrador Retriever/Rottweiler/Beagle/Carlino/Pastor alemán/Husky/Weimaraner/Boxer/Rhodesian Ridgeback

Gato: Europeo de Pelo Corto/Cartujo/Siamés



Pelo duro

Características

Manto duro, grueso y áspero; con subpelo corto, blando y grueso; se debe tratar periódicamente

Ejemplos de razas

Teckel de pelo duro/Terrier de Airedale/Cairn Terrier/Fox Terrier/Schnauzer





**RU Система цветового кодирования в зависимости от основного использования |
характеристики типов шерсти с примерами пород**



Шерсть и подшёрсток



Массаж и придание лоска

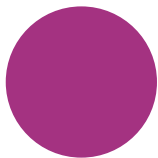

Расчёсывание и укладка

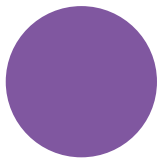

Расчёсывание и вычёсывание

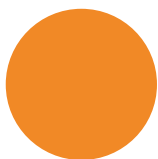

Стрижка и коррекция

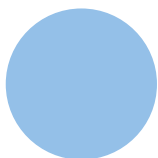

Вычёсывание паразитов

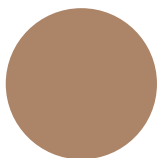

Уход за когтями



Волнистая шерсть

Характеристики

мягкая курчавая шерсть, требует регулярной стрижки

Rassenbeispiele

Пудель



Длинная/шелковистая шерсть

Характеристики

средняя или длинная, шелковистая или густая шерсть с тонким или с мягким, густым подшёрстком

Примеры для пород

Собака: Колли/Золотистый ретривер/Бернский зенненхунд/Йоркширский терьер/Длинношерстная такса/Спаниель/Мальтийская болонка

Кот: Мейн-кун/Персидская кошка



Косматая шерсть

Характеристики

густая, косматая, длинная шерсть и подшёрсток

Примеры для пород

Бобтейл/Бриар/Тибетский терьер/Бородатая колли



Короткая шерсть/Гладкая шерсть

Характеристики

гладкая, блестящая шерсть небольшой или средней длины и толстый или очень толстый подшёрсток из тонких мягких волос/ короткая, гладкая, блестящая шерсть без подшёрстка

Примеры для пород

Собака: Лабрадор-ретривер/Ротвейлер/Бигль/Мопс/Немецкая овчарка/Веймаранер/Боксёр/Родезийский риджбек

Кот: Европейская лайка/артезианская кошка/Сиамская кошка



Жёсткая шерсть

Характеристики

жёсткая, тонкая и очень жёсткая шерсть с мягким тонким подшёрстком, требует регулярного тримминга

Примеры для пород

Жёсткошерстная такса/Эрдельтерьер/Керн терьер/Фокстерьер/Шнауцер



PT Sistema de cores por utilização básica | Características do tipo de pelo com exemplos de raças

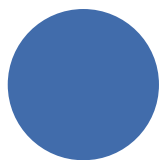

**Pêlo &
Sub-pêlo**



**Massagem &
Brilhante**

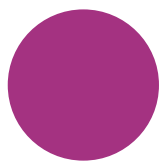

**Pentear &
Estilo**

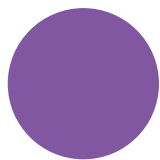

**Desembaraçar &
Alisar**

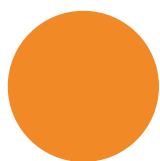

**Tosquiar &
Aparar**

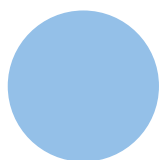

**Descobrir
quaisquer
parasitas**

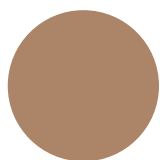

**Cuidado
das unhas**



Pêlo frizado

Características

Suave, frizado, corta-se frequentemente

Exemplos de raças

Caniche



Pêlo longo e sedoso

Características

De médio a longo, sobre-pêlo sedoso ou grosso, mesmo com sub-pêlo fino ou suave e grosso

Exemplos de raças

Cão: Collie/Golden Retriever/Boyero de Berna/Yorkshire Terrier/Teckel de pelo largo/Bichón Maltés

Gato: Maine Coon/Persa



Pêlo lanudo

Características

Sobre-pêlo e sub-pêlo longo, abundante e lanudo

Exemplos de raças

Bobtail/Pastor de Brie/Terrier Tibetano/Bearded Collie



Pêlo curto liso/Pêlo curto e suave

Características

De curto a médio, curto, sobre-pêlo brilhante e fino, sub-pêlo de grosso a muito grosso/Curto, suave, sobre-pêlo brilhante e sem sub-pêlo

Exemplos de raças

Cão: Labrador/Rottweiler/Beagle/Pug/Pastor Alemão/Husky/Weimaraner/Boxer/Leão da Rhodésia

Gato: Exótico de Pêlo curto/Siamês



Pêlo áspero (cerdoso)

Características

Duro, sobre-pêlo grosso e áspero com sub-pêlo curto, suave e grosso, deve ser desvastado frequentemente

Exemplos de raças

Teckel de pelo cerdoso/Airedale Terrier/Cairn Terrier/Fox Terrier/Schnauzer





PL System oznaczeń kolorystycznych | Charakterystyka typu sierści z przykładami ras

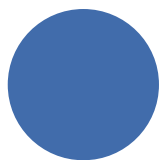

**Włos okrywowy i
Podszerstek**



Masaż i Połysk

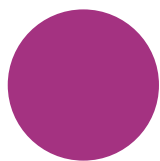

Czesanie i Styl

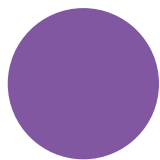

**Rozczesywanie i
Przerzedzanie**



**Przycinanie i
Kształtowanie**

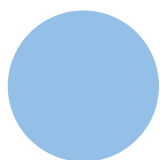

**Wykrywanie
pasożytów**

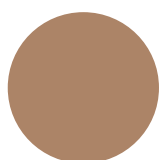

**Pielęgnacja
pazurów**



Kędzierzawa

Cechy

Delikatna, kręcona, wymaga regularnego przycinania

Przykłady ras

Pudel



Długowłose/Gładkowłose lub Koty

Cechy

Włosy od średnich do długich. Lśniące, lub gęste włosie z miękką lub delikatną, delikatną sierścią właściwą

Przykłady ras

Pies: Collie/Golden Retriever/Berneński pies pasterski/Yorkshire Terrier/Jamnik długowłosey/Spaniel maltański

Kot: Main Coon/Pers



Kudłate

Cechy

Sierść właściwa i włosy długie, gęste i kudłate

Przykłady ras

Owczarek staroangielski/Owczarek francuski briard/Terier tybetański/Bearded Collie



Krótkowłose/Gładkowłose

Cechy

Włosy od krótkich do średnich, miękkie i lśniące. Miękką sierść właściwą, od grubej do bardzo grubej/Krótkie, gładkie, lśniące włosy bez sierści właściwej

Przykłady ras

Pies: Labrador Retriever/Rottweiler/Beagle/Mops/Owczarek niemiecki/Husky/Wyżeł weimarski/Boxer/Rhodesian Ridgeback

Kot: Kot kartuski/Kot syjamski



Szorstkowłose

Cechy

Twarde, gęste i sterczące włosy z krótką, miękką i gęstą sierścią właściwą, musi być regularnie przycinana

Przykłady ras

Jamnik szorstkowłosey/Airdale terrier/Cairn terrier/Fox terrier/Schnauzer





CS Systém barevného značení | Charakteristika typu srsti s příklady plemen

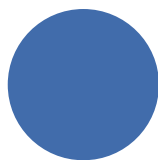

Svrchní srst & Podsada



Masážní & Lesklá

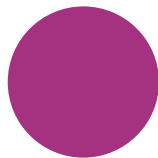

Hřeben & Styl

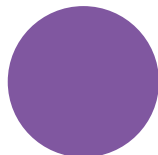

Rozčesávací & Jemný

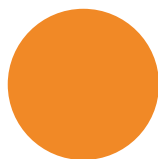

Stříhací & Formovací

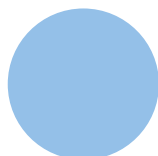

Vyčesávání parazitů

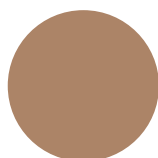

Péče o packy



Kudrnaté chlupy

Vlastnosti

měkké, kudrnaté, jsou pravidelně stříhané

Funkce

Podl



Dlouhé chlupy Jemné chlupy Dlouhosrsté kočky

Vlastnosti

středně dlouhé až dlouhé, hedvábné nebo husté chlupy nahoře
buď jemné nebo měkké, s hustou podsadou

Funkce

Pes: Kolie/Zlatý retrívr/Bernský salašnický pes/Yorkshire teriér/
dlouhosrstý jezevčík/Kokršpaněl/Maltézáček

Kočka: Mainská mývalí kočka/perská kočka



Střapaté chlupy

Vlastnosti

nahoře chlupy a dlouhá podsada, svěží a chlupatý

Funkce

Bobtail/Briard/Tibetský teriér/Bearded kolie



Krátké chlupy/Hladké chlupy

Vlastnosti

krátké až středně dlouhé, hladké, lesklé chlupy nahoře a jemná,
měkká, hustá, anebo velmi hustá podsada/krátká, hladká, nahoře
lesklá srst bez podsady

Funkce

Pes: Labradorský retrívr/Rotvajler/Beagle/Mops/Německý ovčák/
Husky/Výmarský ohař/Dobrman/Boxer/Rhodéský ridgeback

Kočka: Evropská krátkosrstá/kartouzská/siamská



Drátěné chlupy

Vlastnosti

tvrdá, hustá a nahoře drátěný chlup s krátkou, měkkou a hustou
podsadou, musí být upravován pravidelně

Funkce

Drsnosrstý jezevčík/Airdale teriér/Cairn teriér/
Foxteriér/Kníráč





DA Farvekodesystem for basalt brug | Karakteristika med eksempler på racer



Pels og Underuld



Massage og Glans

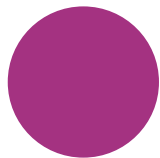

Kæmning og Styling

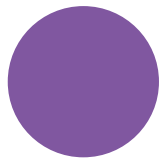

Affiltning og Uddynding

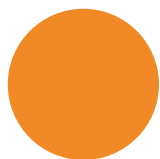

Trimning

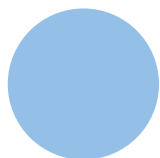

Opdag utøj

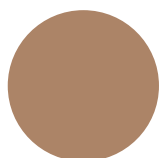

Potepleje



Krøllet pels

Karakteristika
Blød og krøllet

Eksempler på racer
Puddel



Langhåret, silkeagtig pels

Karakteristika
Mellemlangt til langt, silkeblød eller tætte dækhår med enten fin eller blød, tæt underpels



Eksempler på racer

Hund: Collie/Golden Retriever/Sankt Bernhard/Yorkshire Terrier/Langhåret Gravhund/Spaniel/Malteser

Kat: Main Coon/Perser



Lodden pels

Karakteristika

Lange dækhår og lang underpels, langhåret og lodden

Eksempler på racer

Bobtail/Briard/Tibet Terrier/Bearded Collie



Korthåret/Glathåret

Karakteristika

Kort til mellemlangt, glat og skinnende dækhår med fin, blød, tæt til meget tæt underpels/Kort, glat og skinnende dækhår uden underpels



Eksempler på racer

Hund: Labrador/Rottweiler/Beagle/Mops/Schæferhund/Husky/Weimaraner/Boxer/Rhodesian Ridgeback

Kat: Europæisk/Kartuser/Siam



Ruhåret

Karakteristika

Hårde og tætte dækhår med kort, blød og tæt underpels, skal trimmes regelmæssigt

Eksempler på racer

Ruhåret Gravhund/Airdale Terrier/Cairn Terrier/Fox Terrier/Schnauzer



SK System farebného označovania | Základného použitia

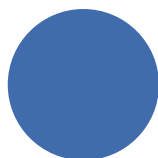

Ochranná sršť a podsada



Masáž a lesk



Česanie a úprava

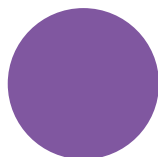

Odpľstanie a preriedenie

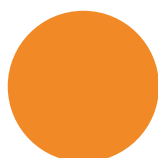

Strihanie a tvarovanie

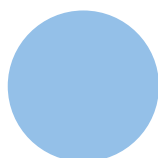

Diagnostika parazitov

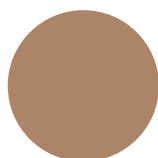

Starostlivosť o pazúry



Kučeravá sršť

Vlastnosti

mäkká, kučeravá, pravidelne strihaná

Príklady plemien

pudel



Dlhá sršť/hodvábna sršť

Vlastnosti

stredne dlhá až dlhá, hodvábna alebo hustá ochranná sršť buď s jemnou, alebo s mäkkou, bujnou podsadou

Príklady plemien

Pes: kólia/zlatý retriever/bernský salašnícky pes/jorkšírsky teriér/dlhosrstý jazvečík/španiel/maltézsky pes

Mačka: mainská mývalia mačka/perzská mačka



Huňatá sršť

Vlastnosti

ochranná sršť a podsada dlhá, bujná a huňatá

Príklady plemien

bobtail/briard/tibetský teriér/bradatá kólia



Krátka sršť/hladká sršť

Vlastnosti

krátka až stredne dlhá, hladká ochranná sršť a jemná, mäkká, hustá až veľmi hustá podsada/krátka, hladká, lesklá ochranná sršť bez podsady

Príklady plemien

Pes: labrador/rotvajler/bigl/mops/nemecký ovčiak/husky/weimarský stavač/doga/boxer/rodézsky ridžbek

Mačka: európska krátkosrstá/kartúzska/siamská



Hrubá sršť

Vlastnosti

ochranná sršť je tvrdá, hustá a drsná s krátkou, mäkkou a hustou podsadou, musí sa pravidelne strihať

Príklady plemien

drsnosrstý jazvečík/airedalský teriér/kern teriér/foxtieriér/bradáč



UK Система кольорового кодування | Основне використання

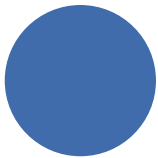

Svrchní srst & Podsada

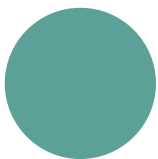

Masážní & Lesklá

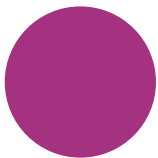

Hřeben & Styl

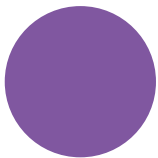

Rozčesávací & Jemný



Stříhací & Formovací

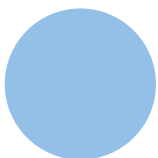

Vyčesávání parazitů

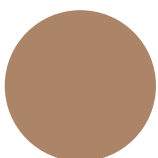

Péče o packy



Кучерява шерсть

ОСОБЛИВОСТІ

м'яка, кучерява, регулярна стрижка

ПРИКЛАДИ ПОРІД

Пудель



Довга/шовкова шерсть

ОСОБЛИВОСТІ

середня або довга, шовковиста або щільна верхня шерсть або з тонким, або з м'яким розкішним підшерстям

ПРИКЛАДИ ПОРІД

Собака: колі/золотистий ретривер/бернський гірський собака/йоркширський тер'єр/довгошерста такса/спаніель/мальтезе

Кіт: мейн-кун/перс



Кудлата шерсть

ОСОБЛИВОСТІ

Верхня шерсть і підшерстя довгі, пишні та кудлаті

ПРИКЛАДИ ПОРІД

бобтейл/бріар/тибетський тер'єр/бородатий коллі



Короткошерстий/гладкошерстий

ОСОБЛИВОСТІ

коротка або середньої довжини, гладка, блискуча верхня шерсть і тонкий, м'який, щільний або дуже щільний підшерсток/коротка, гладка, блискуча верхня шерсть без підшерстка

ПРИКЛАДИ ПОРІД

Собака: лабрадор/ротвейлер/бігль/мопс/німецька вівчарка/часкі/веймаранер/дог/боксер/родезійський риджбек

Кіт: європейський короткошерстий/картезіанський/сіамський



Drátěné chlupy

Vlastnosti

tvrdá, hustá a nahoře drátěný chlup s krátkou, měkkou a hustou podsadou, musí být upravován pravidelně

Funkce

Drsnostý jezevčík/Airdale teriér/Cairn teriér/Foxteriér/Knírač



HU Színkódolási rendszer | Alapvető használat

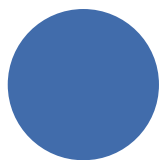

**Felső és
alsó szőrzet**



**Masszázs és
fényesség**

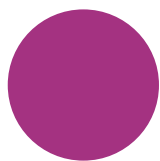

**Fésülés és
stílusformázás**

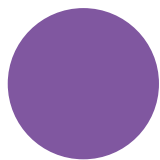

**Tisztítás és
ritkítás**

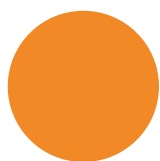

**Vágás és
alakítás**

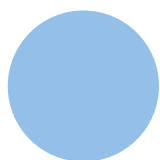

**Kártevők
diagnosztizálása**

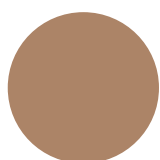

Karomápolás



Göndör szőrzet

Jellemzők
puha, göndör, rendszeresen nyírt

Példafajta
Uszkár



Hosszú/selymes szőrzet

Jellemzők
közepes és hosszú, selymes vagy vastagabb felső szőrzet
finom, puha vagy dús alsó szőrzettel

Példafajta
Kutya: Collie/Golden Retriever/Berni pásztorkutya/Yorkshire
terrier/Hosszú szőrű tacsó/Spániel/Máltai

Macska: Main Coon/Perzsa



Bozontos szőrzet

Jellemzők
Fedő és alsó szőrzet hosszú, dús és bozontos

Példafajta
Bobtail/Briard/Tibet terrier/Bearded Collie



Rövid/egyenes szőrzet

Jellemzők
rövid és/vagy közepes hosszúságú, sima, fényes fedő szőrzet és
finom, lágy, sűrű és/vagy nagyon sűrű alsó szőrzet/rövid, sima,
fényes fedő szőrzet alsó szőrzet nélkül

Példafajta
Kutya: Labrador/Rottweiler/Beagle/Mopsz/Német juhászkutya/
Husky/Weimaraner/Dán dog/Boxer/Rodéziai ridgeback

Macska: Európai rövidszőrű/Karthauzi/Sziámi



Durva szőrzet

Jellemzők
Fedő szőrzet kemény, sűrű és drótos, rövid, puha, sűrű alsó szőr-
zettel, rendszeresen nyírni kell

Példafajta
Drótszőrű tacsó/Airdale terrier/Cairn terrier/Foxterrier/
Schnauzer

